

ESG 자가진단 3.0

보고서 (심화)

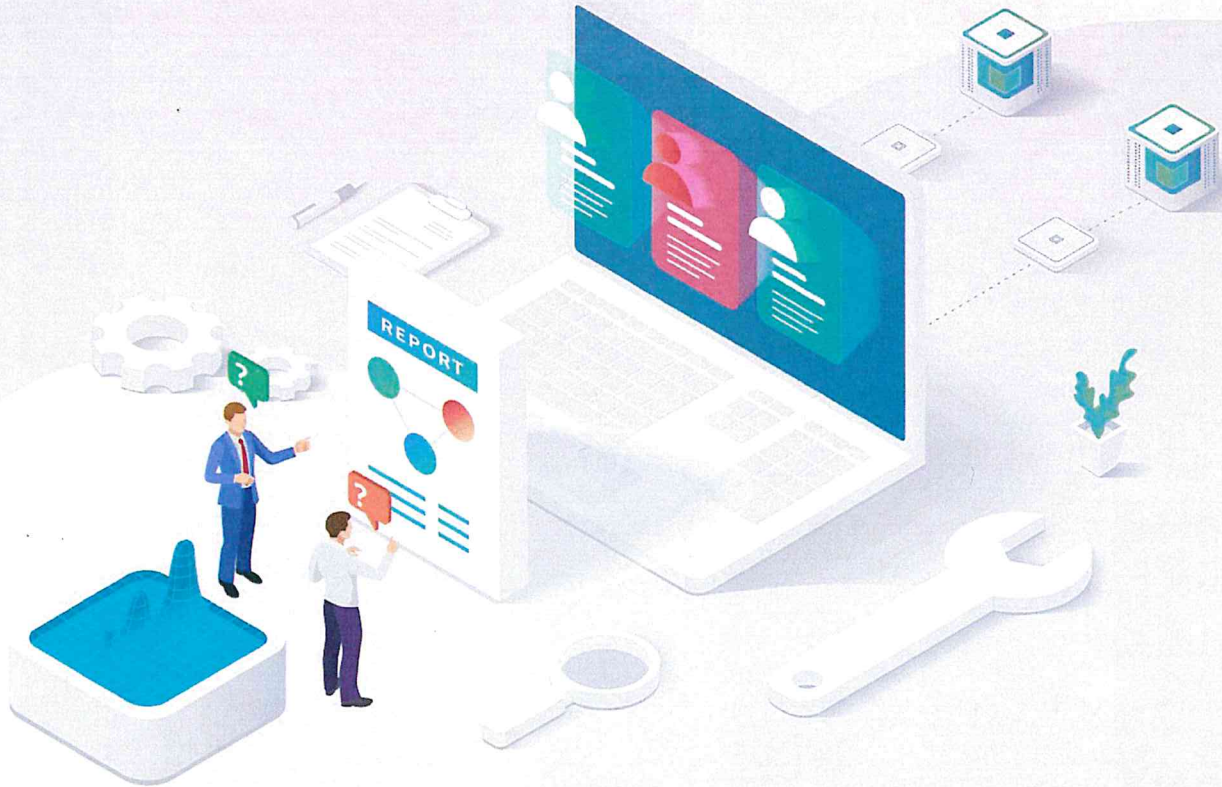

Check your level



진단일자

2024.03.14

기업명

와이제이링크

KOSME
중소벤처기업진흥공단

ESG자가진단이란?

ESG 체크리스트를 기반으로 기업이 현장 방문 없이 스스로 자가진단을 통해 ESG 각 분야별 수준과 ESG 수준 향상을 위한 맞춤형 솔루션을 제공 받을 수 있는 중소벤처기업진흥공단의 기업진단 서비스입니다.

<https://esg.kosmes.or.kr>

CHECK

YOUR ESG LEVEL



CONTENTS

01 ESG 경영의 필요성

02 ESG 등급 분석

03 ESG 체크 포인트

ESG 경영은 왜 해야 하는가?

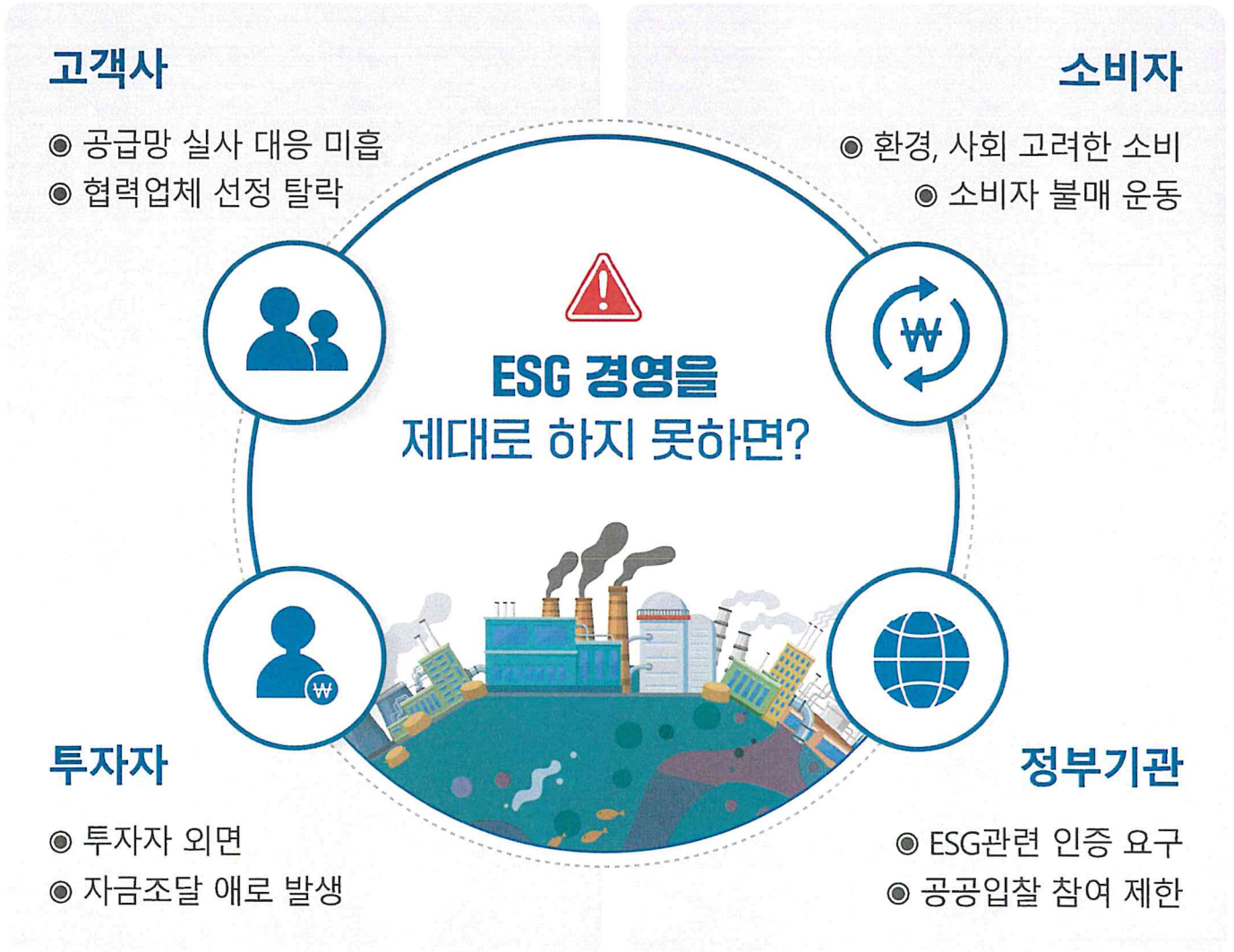

01. **공급망 실사시 ESG 반영으로** 협력업체 선정에서 탈락 위험 증가
02. **소비자의 수준 향상으로** 결과지향적 소비에서 '과정'도 중요하게 생각하게 되면서 기업이 제대로 대응하지 못하면 **소비자 불매운동 등 발생**
03. 정부의 ESG 규제로 **공공입찰 참여시 불이익 발생 우려**
04. 투자자 및 금융기관도 **ESG 우수기업에 우선투자**와 자금 공급

02. ESG 등급분석

■ ESG 통합 등급



[4 스타]

일부 지표만 보완한다면 기본적인 고객사들의 요구에 충분히 대응할 수 있습니다. 부족한 부분을 점검해서 조금 더 보완해 주세요.

■ E (환경) 수준



[3 스타]

귀사의 환경목표의 수립, 분야별 목표수립, 친환경 혁신실행, 수처리 및 폐수관리, 폐기물관리 및 에너지 사용량 측정 및 관리 등 E(환경) 분야에 대한 관리가 보통 수준입니다.

환경 지표의 절반 정도는 충족하지만 아직은 갈 길이 남아있습니다. 경영안내서와 우수사례 등을 참고하면 충분히 개선 가능합니다.

■ S (사회) 수준



[5 스타]

귀사의 사회적책임을 위한 정책(목표) 수립, 지역사회 공헌 프로그램 실행, 공정거래 이행, 근로자권익보호(취업규칙 준수, 근로계약 준수, 초과근로 관리, 산업재해 예방) 등 S(사회) 분야에 대한 관리가 매우 우수합니다.

사회 관련 기본적인 체계가 잘 갖추어져 있고 관련 활동도 우수합니다. 사회 영역의 강화가 사업기회 확대에 이어질 수 있도록 지속적으로 관리해주세요.

■ G (지배구조) 수준



[5 스타]

귀사의 윤리경영 정책((목표) 수립, 비윤리적 이슈관리, 법규 준수, 정보공개, 인적자원, 지속가능을 위한 인증 보유 등 G(지배구조) 분야의 관리가 매우 우수합니다.

지배구조 관련 기본적인 체계가 잘 갖추어져 있고 관련 활동도 우수합니다. 지배구조 영역의 강화가 사업기회 확대에 이어질 수 있도록 지속적으로 관리해주세요.

03. ESG 체크포인트

[와이제이링크] ESG 대응이 어려운 지표

와이제이링크		
분야	체크포인트	경영안내서 (공급망편)
E	E01. 환경 목표 수립 달성기간과 수치화된 목표 설정 설정 목표에 대한 구체적인 실행계획 문서화	20 page
	E03. 온실가스 배출 관리 온실가스 관리 정책(규정, 지침 등) 문서화 온실가스 관리에 대한 정기적인 점검 실시	24 page
	E04. 에너지 사용량 관리 에너지사용량 관리 정책(규정, 지침 등) 문서화 보유 에너지사용량 관리에 대한 정기적인 점검 실시	26 page
	E13. 환경오염 저감 활동 환경오염물질 저감 활동 이행(설비교체, 대체원료 사용 등)	45 page
S	S08. 노사 상생문화 조성 노동자의 3대 권리 정책 문서화 노사 상생문화 프로그램 운영(노사 간담회, 노사협의체 구성 등)	72 page
	S11. 차별금지 및 모니터링 차별 금지 조항 문서화 차별 금지 인식개선을 위한 활동(차별방지를 위한 임직원 설문조사, 동일 임금 모니터링, 교육 및 캠페인 등)	78 page
	S15. 사회공헌 프로그램 운영 사회공헌 프로그램을 운영(빈곤-취약계층을 위한 금전기부 및 물품 지원, 임직원 자원봉사활동 등)	86 page
	S16. 동반성장 고객사 동반성장 활동에 참여 협력사 동반성장 활동 지원	88 page
G	G02. 윤리경영 인증 지배구조 관련 경영시스템 인증 보유	117 page

※경영안내서(공급망편)는 [ESG통합플랫폼 > 자료실 > 경영안내서 > 경영안내서 E-BOOK] 경로를 통해 확인 가능

03. ESG 체크포인트

ESG 지표	체크포인트	진단점수
E01. 환경 목표 수립	<input checked="" type="checkbox"/> 달성기간과 수치화된 목표 설정 <input type="checkbox"/> 설정 목표에 대한 구체적인 실행계획 문서화	0.5
E02. 환경성과 점검 및 관리	<input checked="" type="checkbox"/> 환경성과 측정을 위한 담당자 지정 <input checked="" type="checkbox"/> 환경성과 관리에 대한 정기적인 점검 실시	1
E03. 온실가스 배출 관리	<input type="checkbox"/> 온실가스 관리 정책(규정, 지침 등) 문서화 <input checked="" type="checkbox"/> 온실가스 관리에 대한 정기적인 점검 실시	0.5
E04. 에너지 사용량 관리	<input type="checkbox"/> 에너지사용량 관리 정책(규정, 지침 등) 문서화 보유 <input checked="" type="checkbox"/> 에너지사용량 관리에 대한 정기적인 점검 실시	0.5
E05. 폐기물 관리	<input checked="" type="checkbox"/> 폐기물 관리 정책(규정, 지침 등) 문서화 <input checked="" type="checkbox"/> 폐기물 관리에 대한 정기적인 점검 실시	1
E06. 수처리 및 폐수 관리	<input type="checkbox"/> 폐수 관리 정책(규정, 지침 등) 문서화 <input type="checkbox"/> 폐수 관리에 대한 정기적인 점검 실시	해당없음
E07. 악취 및 소음 관리	<input type="checkbox"/> 악취 및 소음 관리 정책(규정, 지침 등) 문서화 <input type="checkbox"/> 악취 및 소음 관리에 대한 정기적인 점검 실시	해당없음
E08. (유해)화학물질 관리	<input type="checkbox"/> (유해)화학물질 관리 정책(규정, 지침 등) 문서화 <input type="checkbox"/> (유해)화학물질 관리에 대한 정기적인 점검 실시	해당없음
E09. 대기오염물질 관리	<input type="checkbox"/> 대기오염물질 관리 정책(규정, 지침 등) 문서화 <input type="checkbox"/> 대기오염물질에 대한 정기적인 점검 실시	해당없음
E10. 에너지 사용량 절감 활동	<input checked="" type="checkbox"/> 별도 투자가 요구되지 않는 캠페인성 활동 (PC절전, 에어컨 온도조절, 야간 점멸소등 등) <input checked="" type="checkbox"/> 투자가 요구되는 절감활동 실시 (LED전구 교체, 법인차량 교체(전기차, 수소차), 고효율 에너지설비 교체 등)	1
E11. 용수 절감 활동	<input type="checkbox"/> 용수 재이용(사용된 용수를 다시 사용하는 활동) <input type="checkbox"/> 기타 용수 사용절감활동(빗물펌프, 절수기 사용, 물 절약 캠페인 등)	0
E12. 원부자재 순환성 향상	<input type="checkbox"/> 재생원료(생분해성 소재, 재활용 소재 등) 사용 <input checked="" type="checkbox"/> 원부자재 재이용 및 재활용	0.5
E13. 환경오염 저감 활동	<input type="checkbox"/> 환경오염물질 저감 활동 이행(설비교체, 대체원료 사용 등) <input checked="" type="checkbox"/> 관련 활동 내역 없음	0
E14. 기후변화 완화 활동	<input checked="" type="checkbox"/> 기후변화 완화 활동 및 투자 이행(온실가스 외부감축사업, 재생에너지 구매, 재생에너지 투자, 친환경 R&D 등) <input type="checkbox"/> 관련 활동 내역 없음	1
E15. 환경 관련 인증	<input checked="" type="checkbox"/> 환경경영시스템 인증 보유 <input checked="" type="checkbox"/> 제품인증 보유	1

※ 진단점수 ○는 0점, 0.5는 0.5점, ●는 1점으로 점수 환산

03. ESG 체크포인트

ESG 지표	체크포인트	진단점수
E18. 환경 법규 준수	<input type="checkbox"/> 최근 3년 내 환경 관련 법규 위반으로 인한 행정 처분, 소송 패소 판결 내역 보유 <input checked="" type="checkbox"/> 관련 처분 내역 없음	●
S01. 사회 관련 정책 수립	<input checked="" type="checkbox"/> 정책 수립 및 문서화 <input checked="" type="checkbox"/> 관련 정책 공개(자사 홈페이지, 지속가능경영보고서 등)	●
S02. 사회 관련 인증	<input checked="" type="checkbox"/> 경영시스템 인증 보유 <input checked="" type="checkbox"/> 제품인증 보유	●
S03. 취업규칙 적용	<input checked="" type="checkbox"/> 적법한 취업규칙 문서화 <input checked="" type="checkbox"/> 취업규칙 신고(고용노동부)	●
S04. 표준근로계약서 적용	<input checked="" type="checkbox"/> 모든 근로자(비정규직 포함)에 대해 표준근로계약서를 적용 <input type="checkbox"/> 적용하지 않음	●
S05. 채용수수료 부담금지	<input type="checkbox"/> 최근 3년 내에 채용 절차상 발생한 비용(채용심사비, 중개업체 수수료 등)을 근로자가 부담한 적 있음 <input checked="" type="checkbox"/> 회사가 전액 부담함	●
S06. 아동노동 금지	<input checked="" type="checkbox"/> 아동노동 금지 조항 문서화 <input checked="" type="checkbox"/> 아동노동 금지를 위한 조치 이행(신분 확인, 15세미만 및 의무교육 대상자 고용금지, 18세 미만 유해 노동금지 등)	●
S07. 강제노동 금지	<input checked="" type="checkbox"/> 강제노동 금지 조항 문서화 <input checked="" type="checkbox"/> 강제노동 금지를 위한 조치 이행(신분증 부당 요구 금지, 자국어 근로계약서 제공 등)	●
S08. 노사 상생문화 조성	<input type="checkbox"/> 노동자의 3대 권리 정책 문서화 <input checked="" type="checkbox"/> 노사 상생문화 프로그램 운영(노사 간담회, 노사협의체 구성 등)	⓪
S09. 임직원 역량개발	<input checked="" type="checkbox"/> 임직원 역량 개발을 위한 지원 활동 이행(5대 법정 의무교육 제외, 직무 전문성 교육 및 워크숍 지원, 학비 지원 등) <input type="checkbox"/> 관련 활동 내역 없음	●
S10. 고용상 차별 금지	<input checked="" type="checkbox"/> 사내 규정 내 기회균등 보장 및 다양성 증진을 위한 정책 보유 <input checked="" type="checkbox"/> 다양성 관리 프로그램 운영(성별 또는 장애인 고용 관련 교육, 워크숍 진행 등)	●
S11. 차별금지 및 모니터링	<input checked="" type="checkbox"/> 차별 금지 조항 문서화 <input type="checkbox"/> 차별 금지 인식개선을 위한 활동(차별방지를 위한 임직원 설문조사, 동일 임금 모니터링, 교육 및 캠페인 등)	⓪
S12. 여성 임원 보유	<input type="checkbox"/> 여성 사내이사 보유 <input type="checkbox"/> 여성 사외이사 보유	○
S13. 이해관계자 소통 채널	<input checked="" type="checkbox"/> 임직원을 위한 내부 소통채널 보유 <input checked="" type="checkbox"/> 협력사 및 고객 등을 위한 외부 소통채널 보유	●
S14. 신고자 보호 및 권리 보장	<input checked="" type="checkbox"/> 신고자 익명 보장 및 보복금지 <input checked="" type="checkbox"/> 고충처리 프로세스 및 결과 고지	●

※ 진단점수 ○는 0점, ⓪는 0.5점, ●는 1점으로 점수 환산

03. ESG 체크포인트

ESG 지표	체크포인트	진단점수
S15. 사회공헌 프로그램 운영	<input type="checkbox"/> 사회공헌 프로그램을 운영(빈곤·취약계층을 위한 금전기부 및 물품 지원, 임직원 자원봉사활동 등) <input checked="" type="checkbox"/> 관련 활동 내역 없음	○
S16. 동반성장	<input type="checkbox"/> 고객사 동반성장 활동에 참여 <input checked="" type="checkbox"/> 협력사 동반성장 활동 지원	●
S17. 공급망 관리	<input checked="" type="checkbox"/> 공급망 행동 규범 수립 <input checked="" type="checkbox"/> 공급망 실사 수행	●
S18. 휴게시설 제공 및 위생 관리	<input checked="" type="checkbox"/> 근로자 휴게시설 보유 <input checked="" type="checkbox"/> 근로자 휴게시설의 위생 및 보건에 대한 정기적인 점검	●
S19. 사업장 안전 관리	<input checked="" type="checkbox"/> 안전 보건 업무 총괄 관리 전담조직 구성 및 운영 <input checked="" type="checkbox"/> 사업장 위험성 평가 수행 및 작업절차서 보유	●
S20. 임직원 건강 관리	<input checked="" type="checkbox"/> 임직원 건강 관리를 위한 활동 이행(임직원 특수건강검진 지원, 심리상담, 근골격계 질환 예방 프로그램 등) <input type="checkbox"/> 관련 활동 내역 없음	●
S21. 산업재해 발생 내역	<input type="checkbox"/> 최근 3년 내 산업재해가 발생 내역 보유 <input checked="" type="checkbox"/> 무재해 달성	●
S22. 비상상황 대응 체계 구축	<input checked="" type="checkbox"/> 비상상황 대응 매뉴얼 보유 <input checked="" type="checkbox"/> 비상상황 점검·훈련 실시	●
S23. 제품 안전 및 품질 관리	<input checked="" type="checkbox"/> 제품 안전 및 품질 관리 매뉴얼 보유 <input checked="" type="checkbox"/> 제품 안전 설계, 안전 및 품질 기준 충족, 위해성 평가 등을 정기적 점검 및 조치	●
S24. 제품·서비스 안전정보 제공 및 사후관리	<input checked="" type="checkbox"/> 제품 및 서비스의 특성, 위험성, 성분, 사용법 등 정확한 정보 제공 <input checked="" type="checkbox"/> 제품 및 서비스의 하자 시 리콜, 손실 보상 등 조치 이행	●
S25. 책임있는 원부자재 관리	<input type="checkbox"/> 책임있는 원부자재 조달에 대한 정책 문서화 <input type="checkbox"/> 원부자재(광물 등 포함)의 제련소 및 원산지 추적 관리	○
S26. 데이터 및 정보 보안	<input checked="" type="checkbox"/> 정보 보호 정책과 절차 문서화 <input checked="" type="checkbox"/> 정보 보안을 위한 전산 관리 시스템 운영	●
S27. 개인정보 보호	<input checked="" type="checkbox"/> 개인정보보호 방침 및 조치 문서화(수집 동의·보관·폐기 등의 절차 포함) <input checked="" type="checkbox"/> 개인정보보호 위반 점검 및 관리	●
S28. 사회 법규 준수	<input type="checkbox"/> 최근 3년 내 사회 관련 법규 위반으로 인한 행정 처분, 소송 패소 판결 내역 보유(근로기준법, 공정거래법, 산업안전보건법, 개인정보보호법, 중대재해처벌법 등 위반 사례) <input checked="" type="checkbox"/> 관련 처분 내역 없음	●
G01. 윤리경영 정책	<input checked="" type="checkbox"/> 정책 수립 및 문서화 <input checked="" type="checkbox"/> 관련 정책 공개(자사 홈페이지, 지속가능경영보고서 등)	●

※ 진단점수 ○는 0점, ●는 0.5점, ●는 1점으로 점수 환산

03. ESG 체크포인트

ESG 지표	체크포인트	진단점수
G02. 윤리경영 인증	<input type="checkbox"/> 지배구조 관련 경영시스템 인증 보유 <input checked="" type="checkbox"/> 관련 인증 보유 내역 없음	○
G03. 준법경영시스템 구축	<input checked="" type="checkbox"/> 내부통제 관리 담당자 또는 조직 보유 <input checked="" type="checkbox"/> 내부통제 관리 규정 및 징계 절차 문서화 (업무 및 직무수행 위반, 부패, 횡령 등)	●
G04. 법규준수 및 위험관리	<input checked="" type="checkbox"/> 정기적인 내부 점검 수행 <input checked="" type="checkbox"/> 내부통제 기준 내부 공유 및 교육 시행	●
G05. 하도급업체와 공정계약 이행	<input checked="" type="checkbox"/> 하도급 거래 시 공정계약 이행을 위해 표준하도급계약서를 적용 <input type="checkbox"/> 적용하지 않음	●
G06. ESG KPI 설정	<input checked="" type="checkbox"/> ESG를 고려한 핵심성과지표(KPIs) 수립(온실가스 감축, 무재해, 법규 준수 등) <input type="checkbox"/> ESG 관련 KPI 설정하지 않음	●
G07. ESG 정보 공개	<input checked="" type="checkbox"/> 환경·사회 등 비재무정보를 이해관계자에게 공유(홈페이지 공개, 지속가능경영보고서 발간 등) <input type="checkbox"/> 관련 활동 내역 없음	●
G08. 경영진의 ESG 역량 개발	<input checked="" type="checkbox"/> ESG 경영을 위한 경영진의 교육, 연수 등의 정기적인 참여(협력사의 교육 참여, 공공기관 및 전문기관 관련 연수 참여 등) <input type="checkbox"/> 경영진 관련 활동 내역 없음	●
G09. 정기적인 이사회 운영	<input checked="" type="checkbox"/> 연 1회 이상 이사회 개최 <input checked="" type="checkbox"/> 회의록 작성 및 관리	●
G10. 주주 권리 참여 보장	<input checked="" type="checkbox"/> 정기적인 주주총회 개최 <input checked="" type="checkbox"/> 주주총회 개최 최소 10일 전 소집 통지	●
G11. 윤리 법규 준수	<input type="checkbox"/> 최근 3년 내 윤리 관련 법규 위반으로 인한 행정 처분, 소송 패소 판결 내역 보유(경영진 및 임직원의 배임, 횡령, 뇌물 수수, 청탁, 알선 관련 법규 위반사례) <input checked="" type="checkbox"/> 관련 처분 내역 없음	●

※ 진단점수 ○는 0점, ◐는 0.5점, ●는 1점으로 점수 환산

[ESG 경영안내서 E-BOOK]



이해편



솔루션편



업종수출편



공급망편

본 보고서의 무단복제나 모방을 금지하며, 이를 위반 시 처벌을 받을 수 있습니다.

ESG 자가진단 확인증

본 기업은 중소기업진흥공단의
ESG 자가진단을 실시하였음을 확인합니다.

업 체 명 : 와이제이링크
사 업 자 번 호 : 503-81-85074
자가진단 완료일 : 2024년 03월 14일
자가진단 유효기 간 : 2024년 09월 14일

2024년 03월 14일

중소벤처기업진흥공단 이사장

